iPad casten naar Epson beamer

Open de App iProjection op de iPad



Vink beide vakjes aan en klik vervolgens op “Open App”

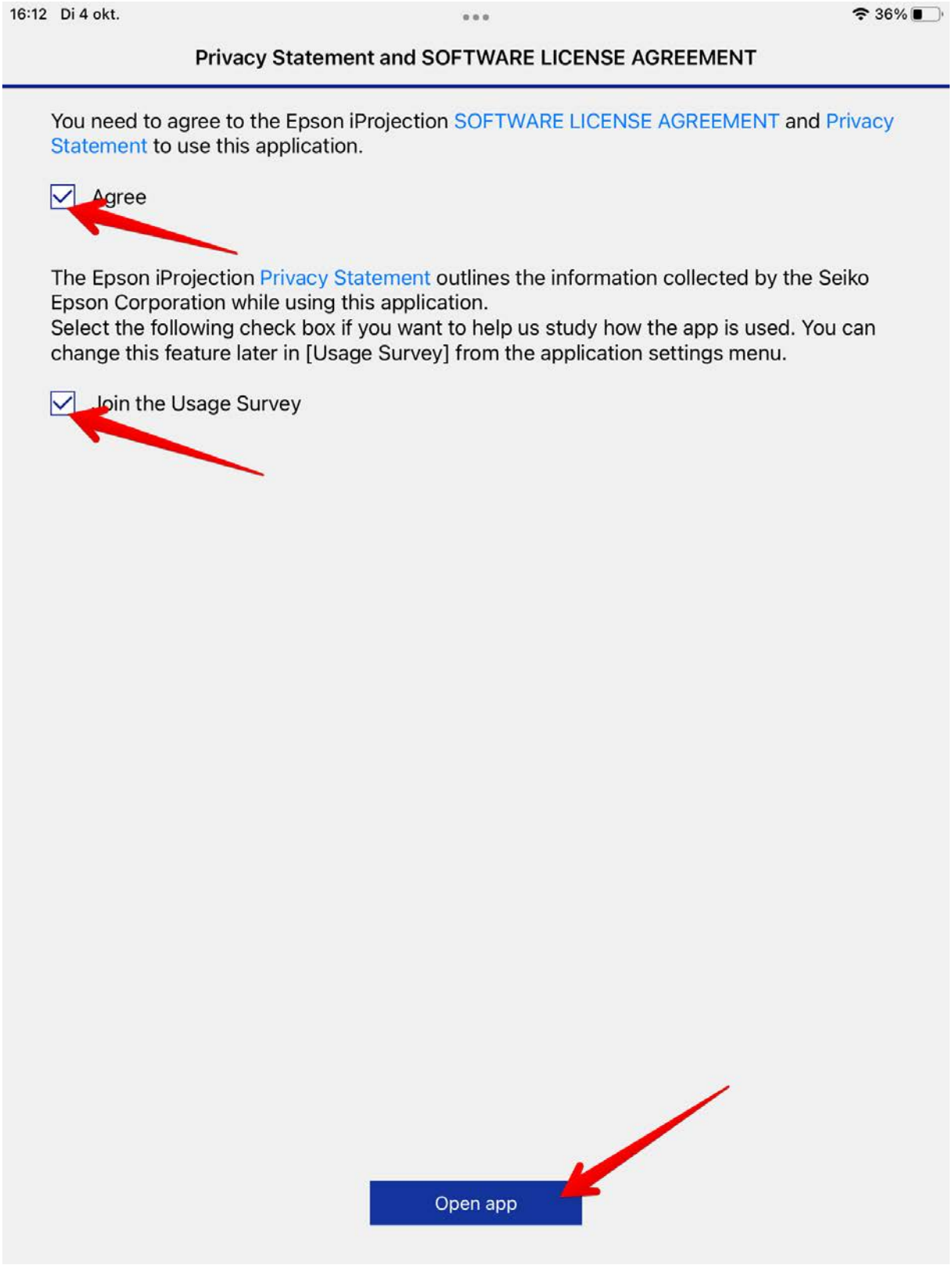

Sta de App toe om op het netwerk te zoeken door op “OK” te klikken

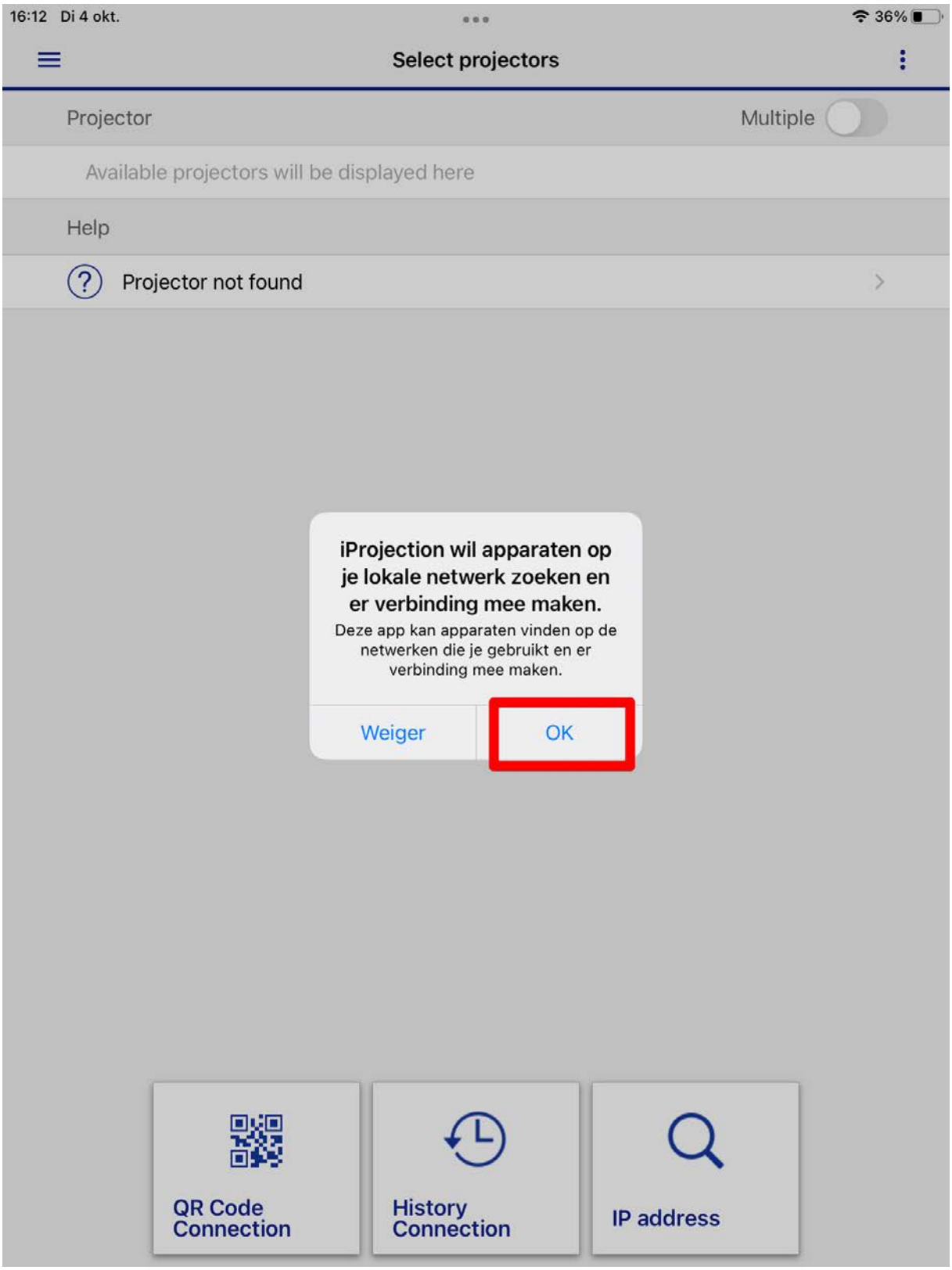

Je zal nu een lijst zien met beschikbare beamers op het netwerk (in het voorbeeld hier staat er maar 1 beamer, op jouw school kunnen hier meerdere toestellen staan. Selecteer dus de juiste beamer die in jouw klas hangt)

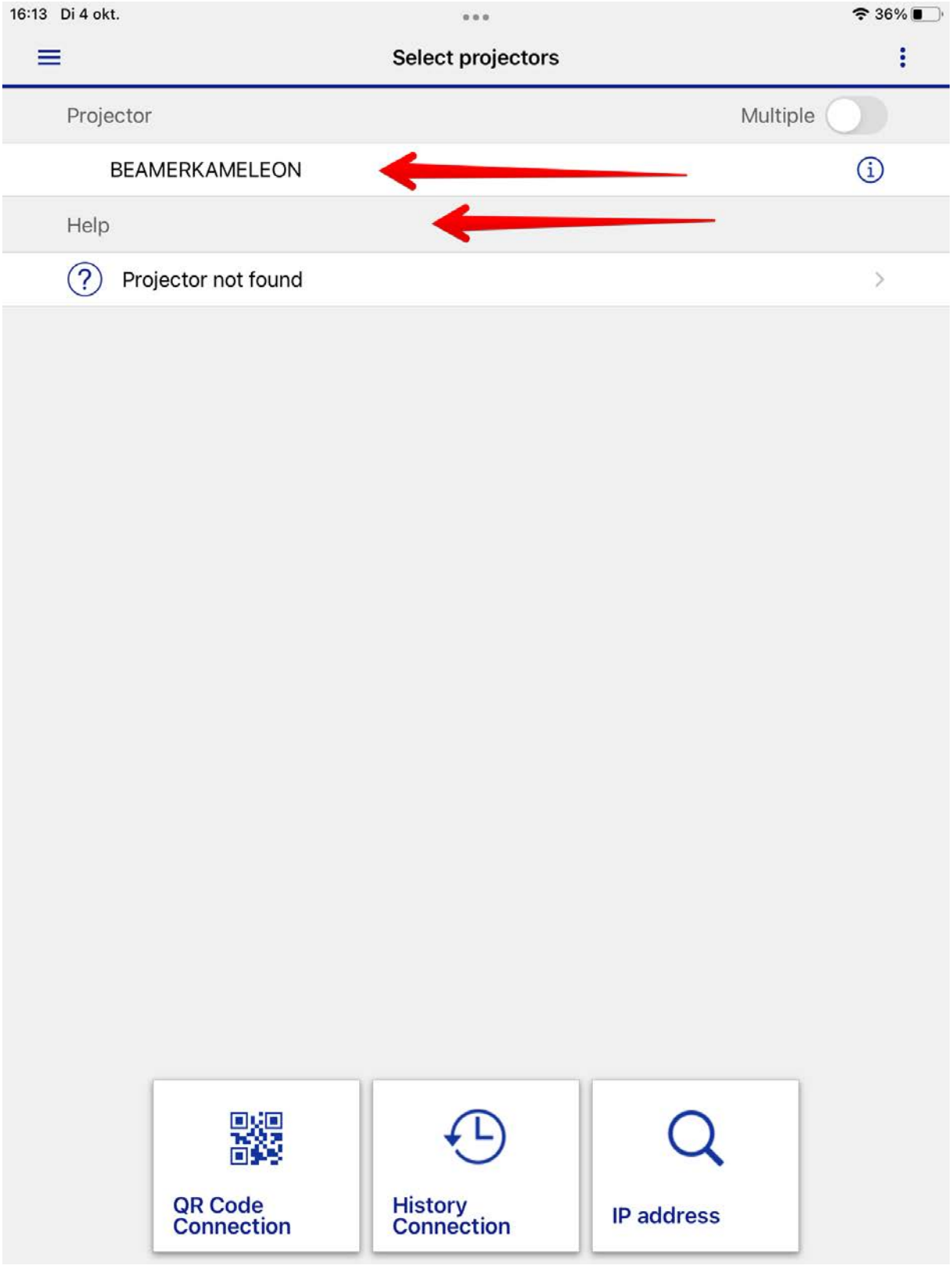

Kies nu wat je wilt doen: “Mirror device screen” om de iPad te spiegelen naar de Beamer.

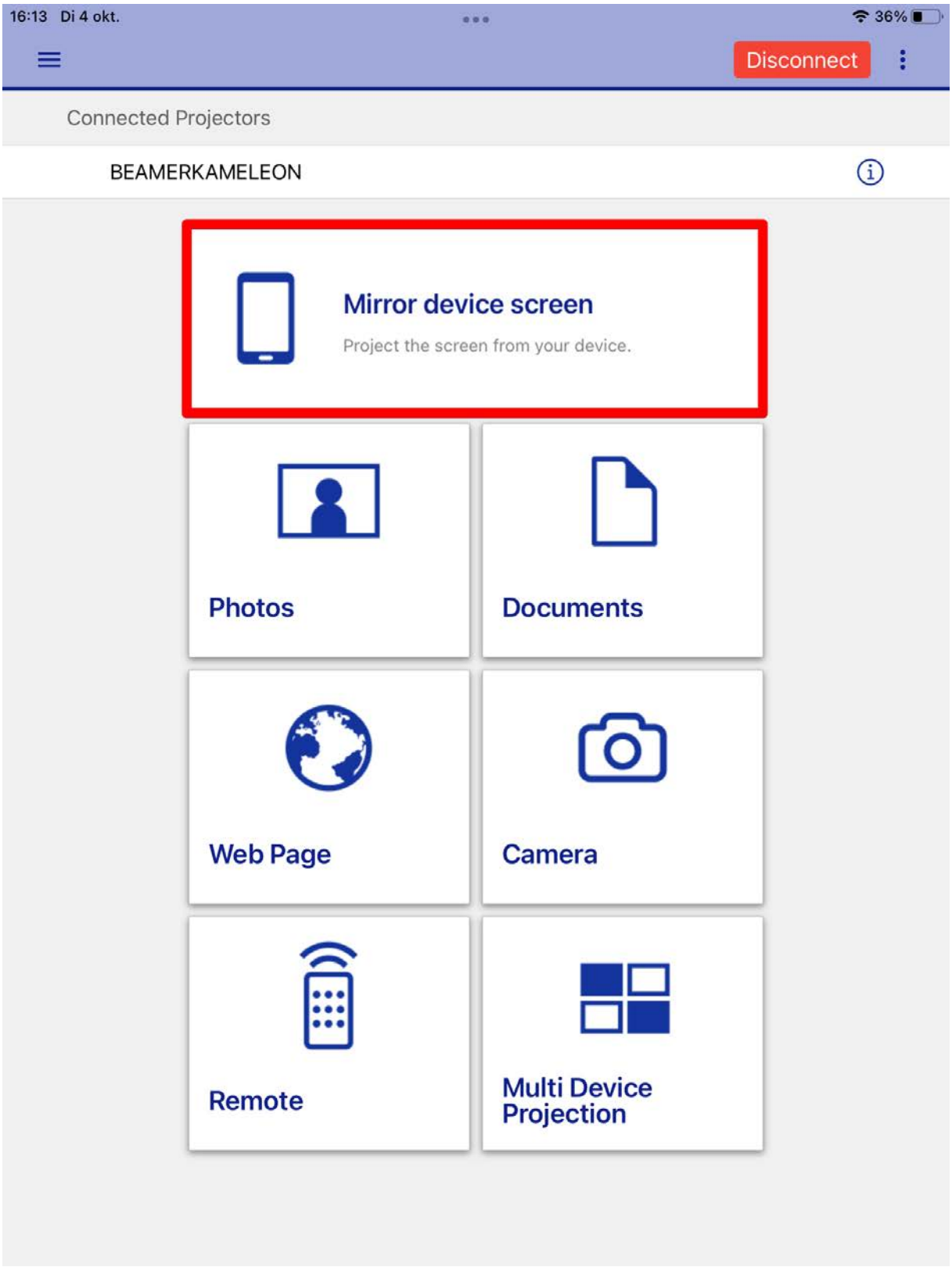

Klik op “Start uitzending”

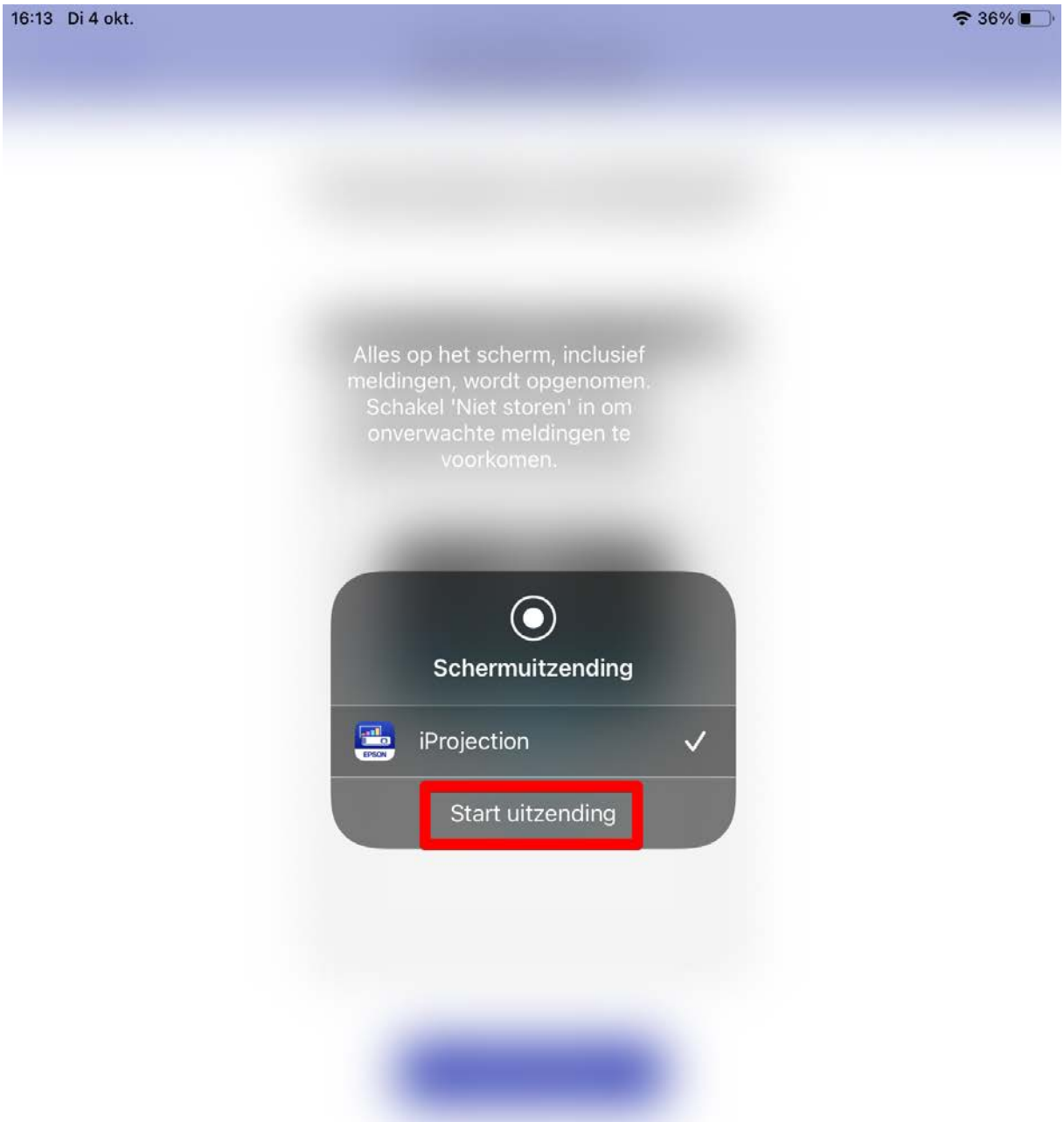

Zie je nog niks op de beamer? Gebruik dan de knop “LAN” op de afstandsbediening om de input van het toestel te veranderen (bij sommige toestellen dien je 2x te duwen) tot je het beeld van de iPad ziet.



Nu zou je dus de iPad geprojecteerd moeten zien via de beamer.

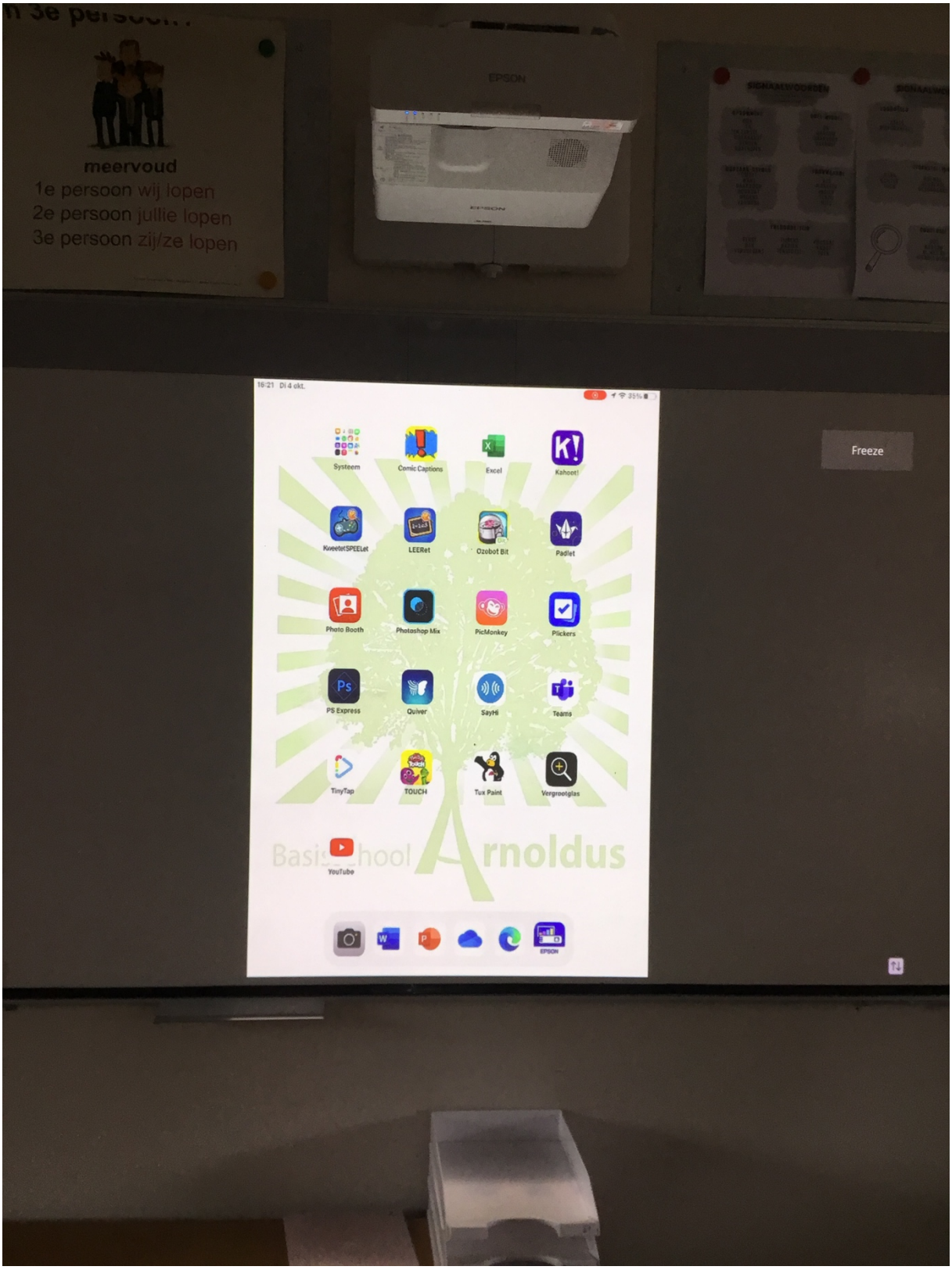

Een andere manier om een verbinding te maken tussen iPad en beamer is via de optie QR code scannen:

Zorg dat er geen computer aangesloten is op de beamer zodat er geen andere beeld inputs zijn (HDMi kabel uittrekken van laptop) anders zal het beeld verspringen. Duw op de “LAN” knop op de afstandsbediening:



Dan zou je onderstaand beeld moeten zien geprojecteerd worden:

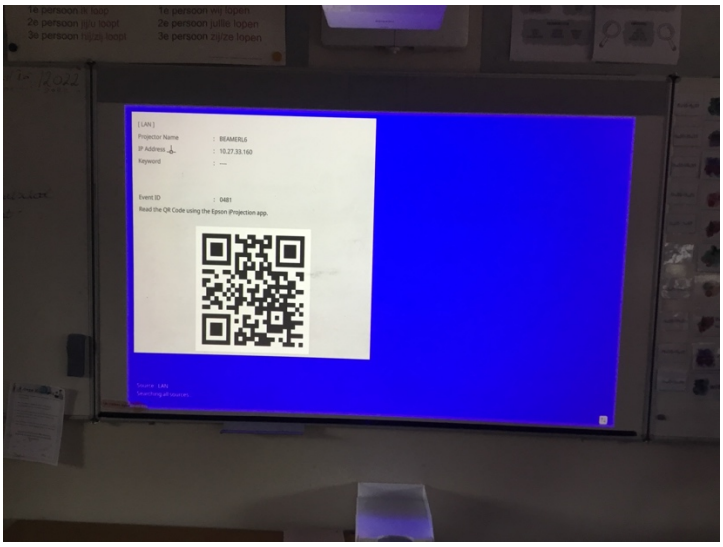

Start vervolgens de iProjection app op de iPad op

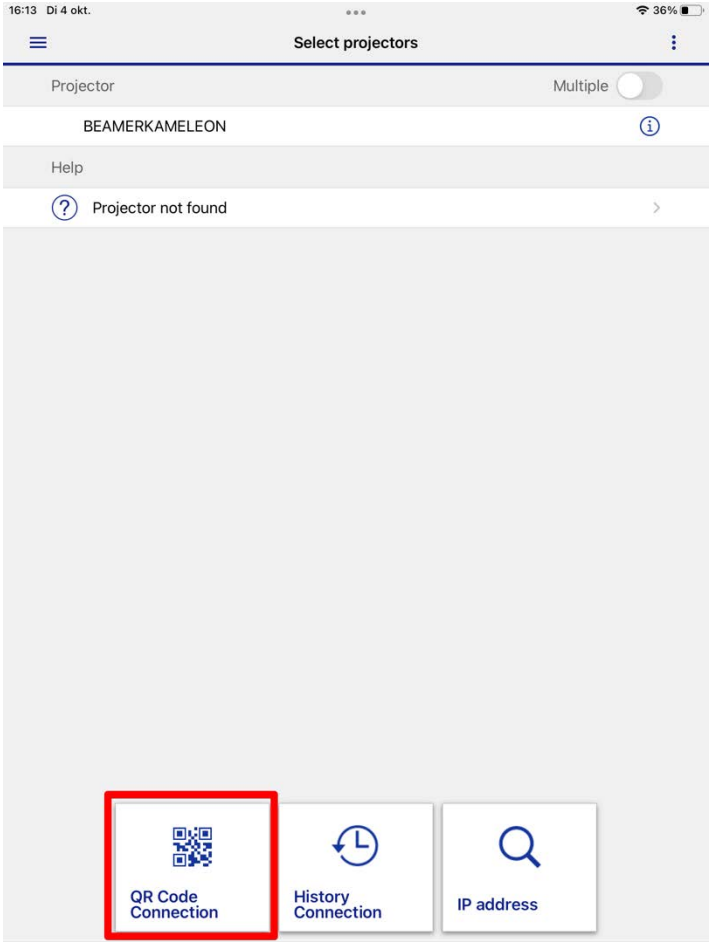

Maar kies nu voor “QR code connection”

Geef de app toestemming om de camera te gebruiken door op ‘OK’ te klikken.

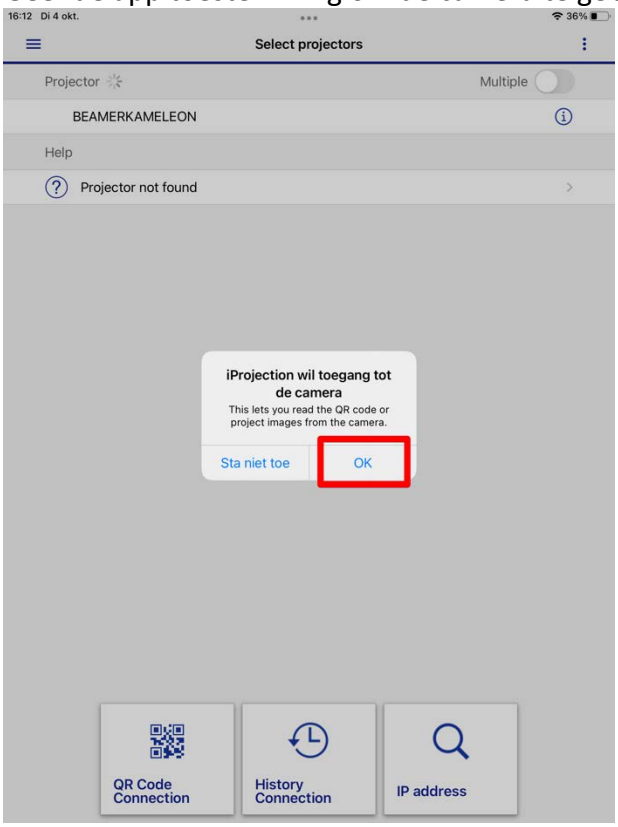

En scan de QR code met de iPad om de verbinding met de beamer tot stand te brengen en kies “Mirror device screen”

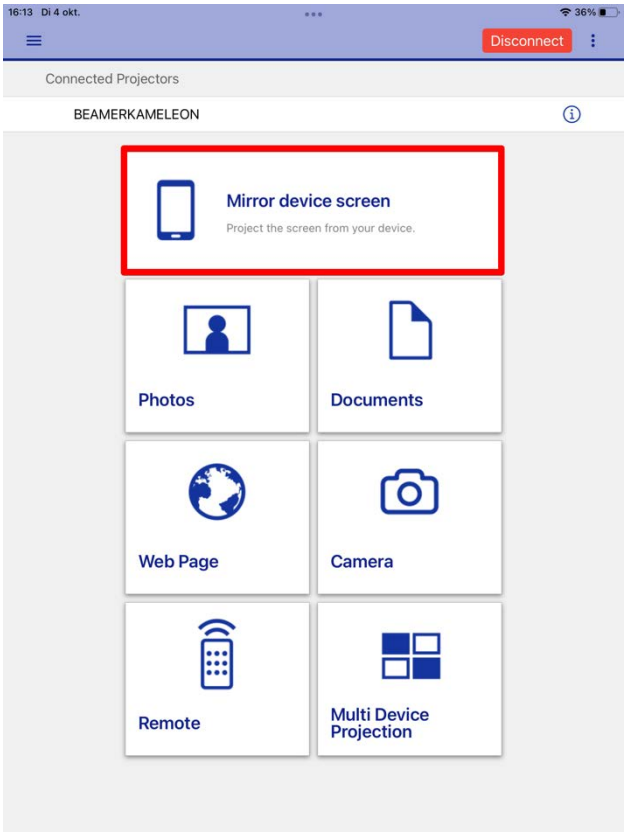

Daarna kan je ook op “start schermuitzending” klikken en is het beeld van de iPad ook zichtbaar op de beamer.

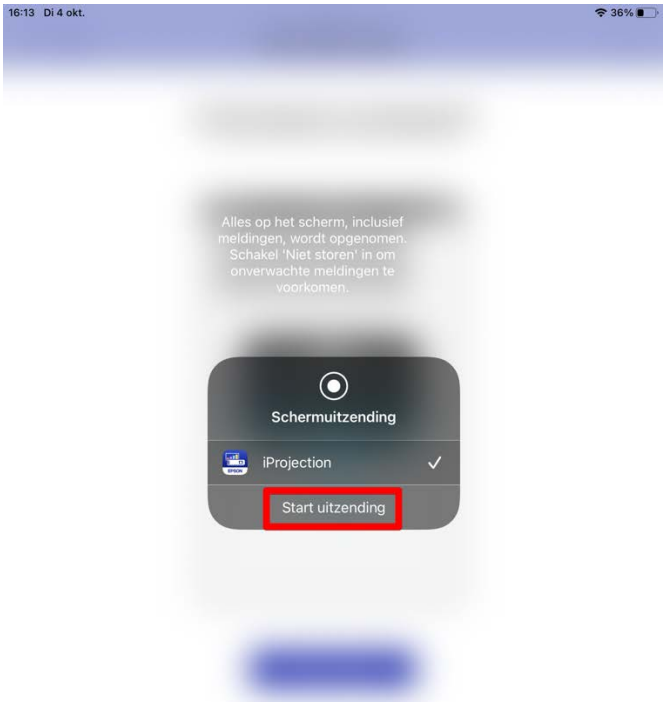

Om te stoppen met het beeld te tonen op de beamer: klik je rechts boven op het rode icoontje en vervolgens op “stop”



Vergeet niet om hierna de input van de beamer terug om HDMI te verzetten om terug beeld van computer/laptop te projecteren.

